

IL REGISTRO ELETTRONICO DEL PROFESSORE

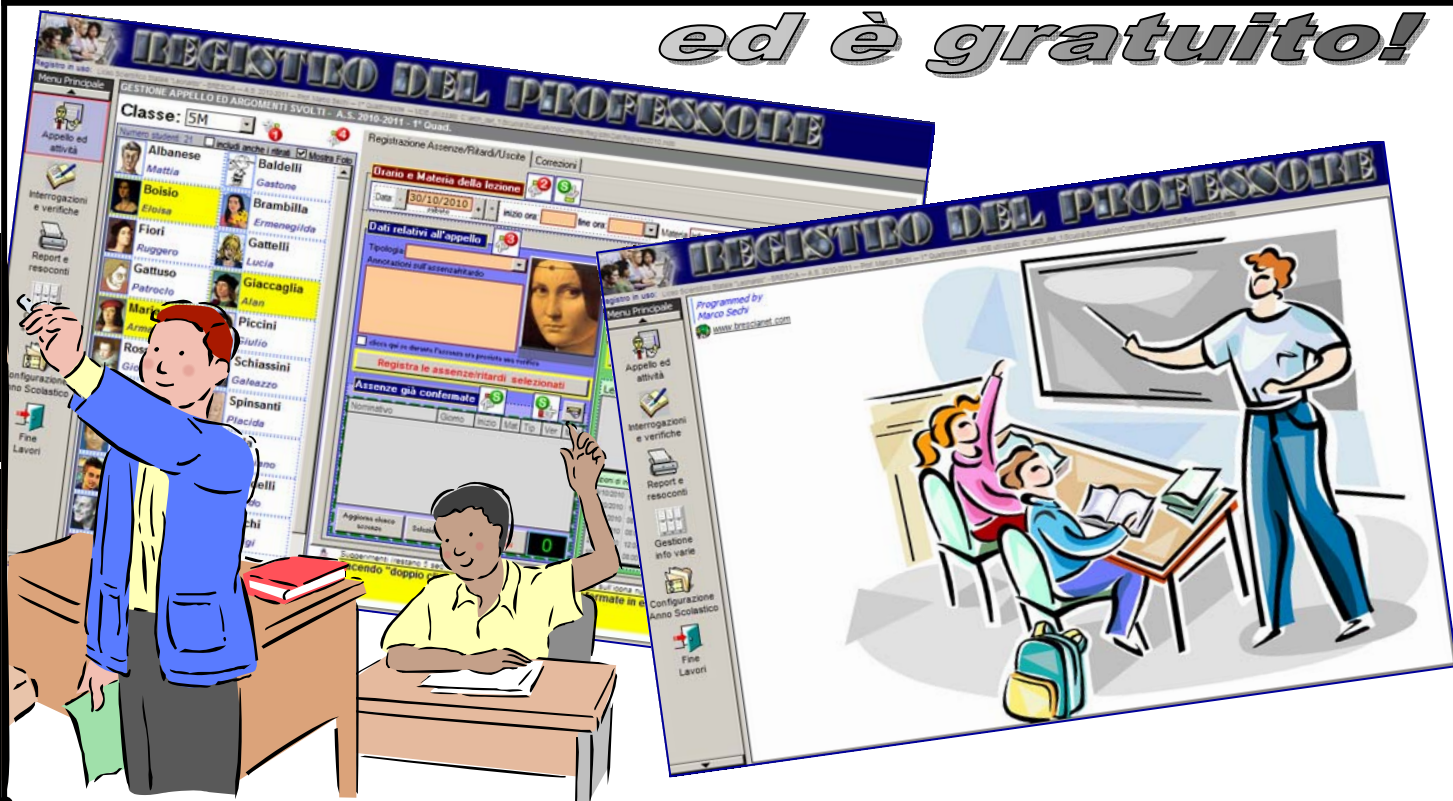

IL PROGRAMMA "REGISTRO DEL PROFESSORE" RAPPRESENTA LA VERSIONE ELETTRONICA DEL *REGISTRO PERSONALE DELL'INSEGNANTE*.

ed è gratuito!



CONCEPITO PRINCIPALMENTE COME SUPPORTO ALL'ATTIVITÀ SVOLTA DAL DOCENTE, CONSENTE:

- IL SUPPORTO AD UNA METODOLOGIA DIDATTICA MOLTO EFFICIENTE ED EFFICACE.
- LA GENERAZIONE AUTOMATICA, DI TUTTE LE STATISTICHE RICHIESTE IN SEDE DI SCRUTINIO (assenze, ritardi, richiami verbali e scritti, medie dei voti, etc.) E CREAZIONE (IN HTML) DEL REGISTRO CARTACEO DA STAMPARE o DA CONSULTARE VIA INTERNET.
- LA COMPILAZIONE AUTOMATICA DELLA "SCHEDA DI VALUTAZIONE DELLO STUDENTE" (richiesta in molti Istituti)
- IL REPORT DEGLI ARGOMENTI SVOLTI SIA IN ORDINE CRONOLOGICO CHE PER CLASSE
- IL RIASSUNTO DELLE ORE SVOLTE RELATIVE A COLLEGI, CONSIGLI, SCRUTINI, COLLOQUI, ESAMI DI STATO E DI SETTEMBRE.
- LA CLASSIFICAZIONE DI TUTTE LE ATTIVITÀ DIDATTICHE ED EXTRADIDATTICHE (esempio: - lezione frontale, esercitazione, attività di recupero etc. - retribuita, a forfait, non retribuita, volontaria, recupero riduz. orario etc.)
- LA CONNESSIONE CON PALMARE O SMARTPHONE (da utilizzarsi durante i colloqui)
- LA PUBBLICAZIONE DEI VOTI E DELLE ASSENZE IN INTERNET PER LA CONSULTAZIONE DA PARTE DEGLI STUDENTI, DEI GENITORI E DEL DIRIGENTE SCOLASTICO (solo se si dispone di un sito che supporta php).
- L'INVIO IMMEDIATO, VIA E-MAIL, DEL RAPPORTO DETTAGLIATO DELLE VERIFICHE ORALI E SCRITTE SOSTENUTE DALLO STUDENTE.
- CREAZIONE DI UNA SCHEDA DETTAGLIATA PER OGNI STUDENTE
- L'ATTIVAZIONE DI FUNZIONALITÀ AGGIUNTIVE COME: LA GESTIONE COLLOQUI, L'USO DEI LABORATORI, LA REGISTRAZIONE ATTIVITÀ EXTRADIDATTICHE, REPORT VARI, LA GESTIONE AVVISI RELATIVI ALLE VERIFICHE
- LA DETERMINAZIONE AUTOMATICA DEL VOTO FINALE DELLA SINGOLA PROVA BASATA SU UNA SERIE DI CONSIDERAZIONI RACCOLTE DURANTE LO SVOLGIMENTO DELLA VERIFICA STESSA
- POSSIBILITÀ DI PUBBLICARE I DATI DEL REGISTRO PERSONALE DEL DOCENTE DENTRO L'APPLICAZIONE CRESOWEB DELLA MIDA SRL



PER RICHIEDERE SUPPORTO VISITARE L'INDIRIZZO:
<http://www.registrodelprofessore.it>

